

INVITAȚIE LA CONCURS
privind încheierea unui contract de valoare mică
privind achiziționare de servicii

Autoritatea contractantă: Direcția generală finanțe a Consiliului municipal Chișinău
IDNO: 1007601009576
Sediul autorității contractante: bd. Ștefan cel Mare și Sfânt, 83,
Persoane de contact,nr. tel: 022-22-25-98, Nadejda Boboc
022-22-28-70, Anatolie Nicolaev
Obiectul achiziției: Achiziționarea de servicii „Expertiza tehnică imobil Baza
de odihnă „Popasul Haiducului”;
Cod CPV: 71319000-7

1. Descrieri generale despre construcții

Amplasament: or. Vadul lui Vodă, Parcul Nistrean, sectorul 301, pe terenul proprietate publică a or. Vadul lui Vodă.

Baza de odihnă „Popasul Haiducului”, în temeiul pct. 1.9 și pct. 2.7 al deciziei Primăriei orașului Chișinău nr. 7/49 din 31.03.1992 „Cu privire la aprobarea actelor comisiilor de stat și transmiterea obiectelor la balanță”, baza de odihnă „Popasul Haiducului” pentru 69 de locuri din orașul Vadul lui Vodă (beneficiar Direcția construcții capitale a Primăriei), a fost transmisă la balanța Direcției generale finanțe, planul cadastral și planul geometric se anexează - 3 file). În anul 2004 O.C.T. Chișinău, a elaborat dosarul cadastral al Bazei de odihnă „Popasul Haiducului”, datat cu 04.05.2004 pe 41 file. Baza de odihnă „Popasul Haiducului”, nu funcționează din anul 2008, în urma calamităților naturale (inundații).

2. Scopul prezentei proceduri

Obiectul expertizei este aprecierea situației reale în care se găsesc construcțiile, aprecierea structurilor de rezistență, securitatea la incendiu, starea instalațiilor, siguranța în exploatare și alte domenii conexe și, dacă este cazul, în propunerea unor soluții tehnice de intervenție, în strictă concordanță cu legislația din domeniu.

3. Documente obligatorii

1. În oferta financiară să fie inclus prețul cu TVA și fără TVA;
2. Ofertantul va face dovadă că deține calificativul de „expert tehnic” în domeniu.

4. Condiții suplimentare

1. Înainte de a desemna învingător operatorul economic sau expertul tehnic participant, se vor verifica cerințele solicitate în invitație cu cele prezentate în ofertă;
2. Serviciile se vor efectua în termen de 30 zile după semnarea contractului cu prezentarea raportului de expertiză a Bazei de odihnă „Popasul Haiducului”;
3. Achitarea se va efectua după prestarea serviciilor în lei moldovenești, în baza facturii fiscale în termen de 10 zile din momentul prezentării acesteia.

Invităm operatorii economici și experții tehnici interesați să expedieze oferta comercială la adresa de e-mail dgf@cmc.md

Vom aprecia expedierea ofertei până la data de 22 octombrie 2020

Șef interimar al Direcției

Rima SCIASTLIVÎ

12.10.2020

PLANUL CADASTRAL

Numărul cadastral 3158301.021

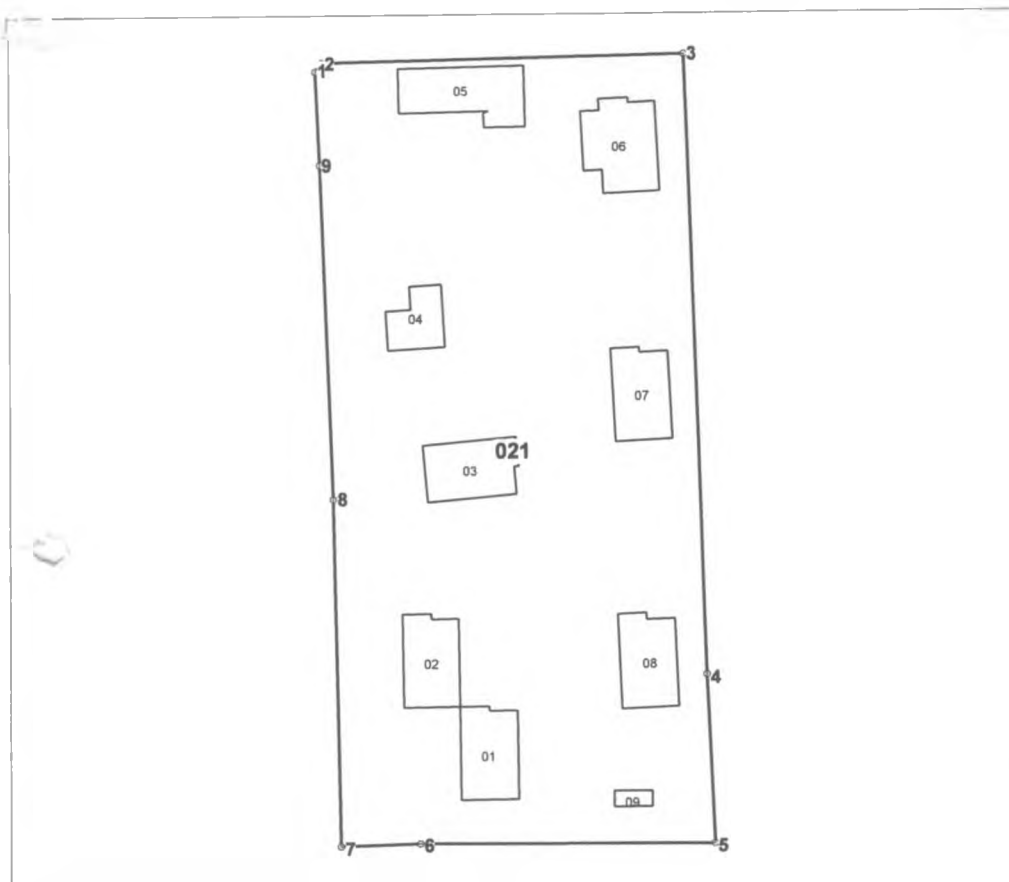

Amplasamentul bunului

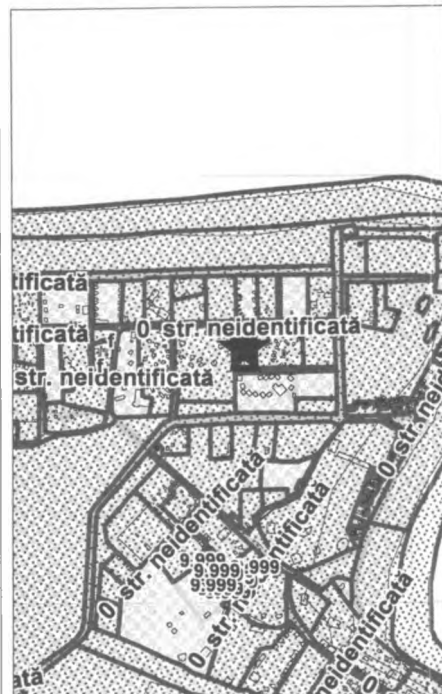

021 - numărul cadastral al terenului
01 - numărul cadastral al clădirii

Caracteristicile tehnice ale bunului imobil

Număr cadastral	Tipul bunului	Suprafata	Mod de folosinta
3158301.021	Teren	0.5105 ha	Pentru construcții
3158301.021.01	construcție	92 m.p.	Construcție (casuta de odihna)
3158301.021.02	construcție	90 m.p.	Construcție (casuta de odihna)
3158301.021.03	construcție	92 m.p.	Construcție (casuta de odihna)
3158301.021.04	construcție	52.4 m.p.	Construcție accesorie (ospatarie)
3158301.021.05	construcție	111.5 m.p.	Construcție accesorie (casuta de odihna)
3158301.021.06	construcție	111 m.p.	Construcție (casuta de odihna)
3158301.021.07	construcție	91.2 m.p.	Construcție (casuta de odihna)
3158301.021.08	construcție	91.9 m.p.	Construcție (casuta de odihna)
3158301.021.09	construcție	10.4 m.p.	Construcție (paza)

Mențiuni: eliberarea planului în alte scopuri decât restabilire sau transpunere conform Bazei de Date Grafică

I.P. "AGENCIA SERVICII PUBLICE"		
SERVICIUL CADASTRAL TERITORIAL CHIȘINĂU		
mun. Chișinău, or. Vadul lui Vodă, Percul Nistrean		
Șef adjunct		G. Cravenco <small>(numele, prenumele)</small>
Șef birou		I. Vulpe <small>(numele, prenumele)</small>
Executant		A. Șarban <small>(numele, prenumele)</small>
Data eliberării: 06.07.2018 <small>(data înscrierii în teren)</small>	Sistem de coordonate: MoldRef99	Scara: 1:500

Numărul cadastral: 3158301.021**Catalogul de coordonate si parametrii hotarului.**

Punct	X_	Y_	Tipul_punct	Hotar	Distanta	Tipul_hotar
1	253 578,6737	216 651,2648	general	1-2	1,43	general
2	253 579,5233	216 652,4200	general	2-3	47,86	general
3	253 627,3793	216 653,2652	general	3-4	82,59	general
4	253 630,1503	216 570,7258	general	4-5	22,42	general
5	253 631,2163	216 548,3350	general	5-6	38,98	general
6	253 592,2367	216 548,2532	general	6-7	10,56	general
7	253 581,6848	216 547,9056	general	7-8	46,12	general
8	253 580,7430	216 594,0128	general	8-9	44,63	general
9	253 579,1969	216 638,6126	general	9-1	12,66	general

Întreprinderea de Stat Cadastru
Oficiul Cadastral Teritorial _____ Chișinău

PLANUL GEOMETRIC
AL BUNULUI IMOBIL

Numărul cadastral 3158301.021

Adresa bunului imobil: Parcul Nistrean, b.o. "Popasul Haiducului", or. Vadul lui Vodă, mun. Chișinău

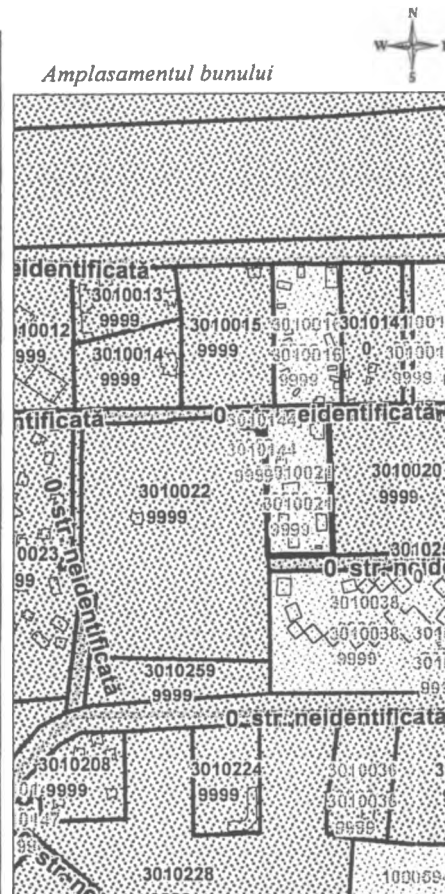
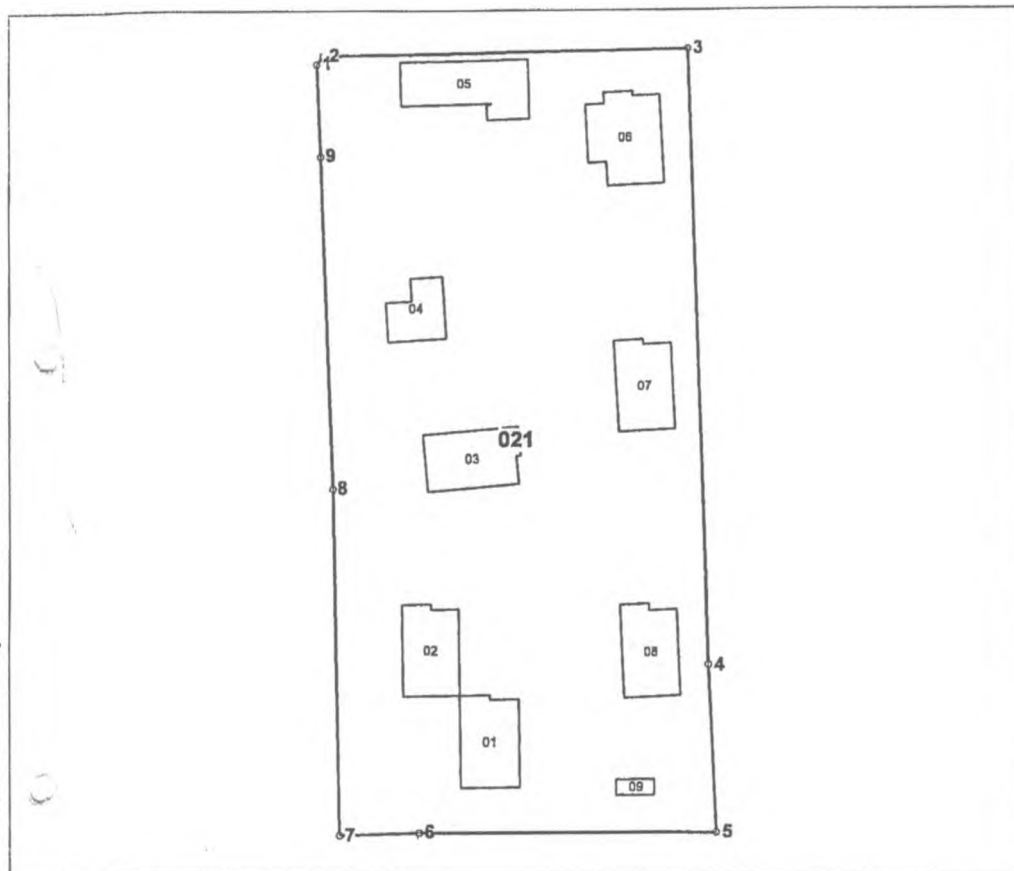

Scara tiparului: 1:1000

Caracteristicile tehnice generale ale bunului imobil

Numar_cadastral	Tipul_bunului	Mod_de_folosinta	Supr_terenului
3158301.021	Teren	amenajat	0.5105 ha
3158301.021.01	construcție	casuta de odihna	92,1 m.p.
3158301.021.02	construcție	casuta de odihna	90,0 m.p.
3158301.021.03	construcție	casuta de odihna	92,1 m.p.
3158301.021.04	construcție	ospatarie	52,4 m.p.
3158301.021.05	construcție	casuta de odihna	111,4 m.p.
3158301.021.06	construcție	casuta de odihna	110,0 m.p.
3158301.021.07	construcție	casuta de odihna	91,2 m.p.
3158301.021.08	construcție	casuta de odihna	90,9 m.p.
3158301.021.09	construcție	paza	13,4 m.p.

Mențiuni: în baza cererii nr.0100/17/13606 au fost actualizate construcțiile:
"01", "02", "03", "04", "05", "06", "07", "08" și "09".

Data actualizării planului geometric 16.02.2017

(data ieșirii (inspecției) și a planului)

Executant L. Perju

(numele, prenumele, semnătura)

Șef direcție: V. Gușu

(numele, prenumele, semnătura)

Șef adjunct filială: V. Stoian

(numele, prenumele, semnătura, L.S.)